

PLANTA — RAMPA

ESC.1:25

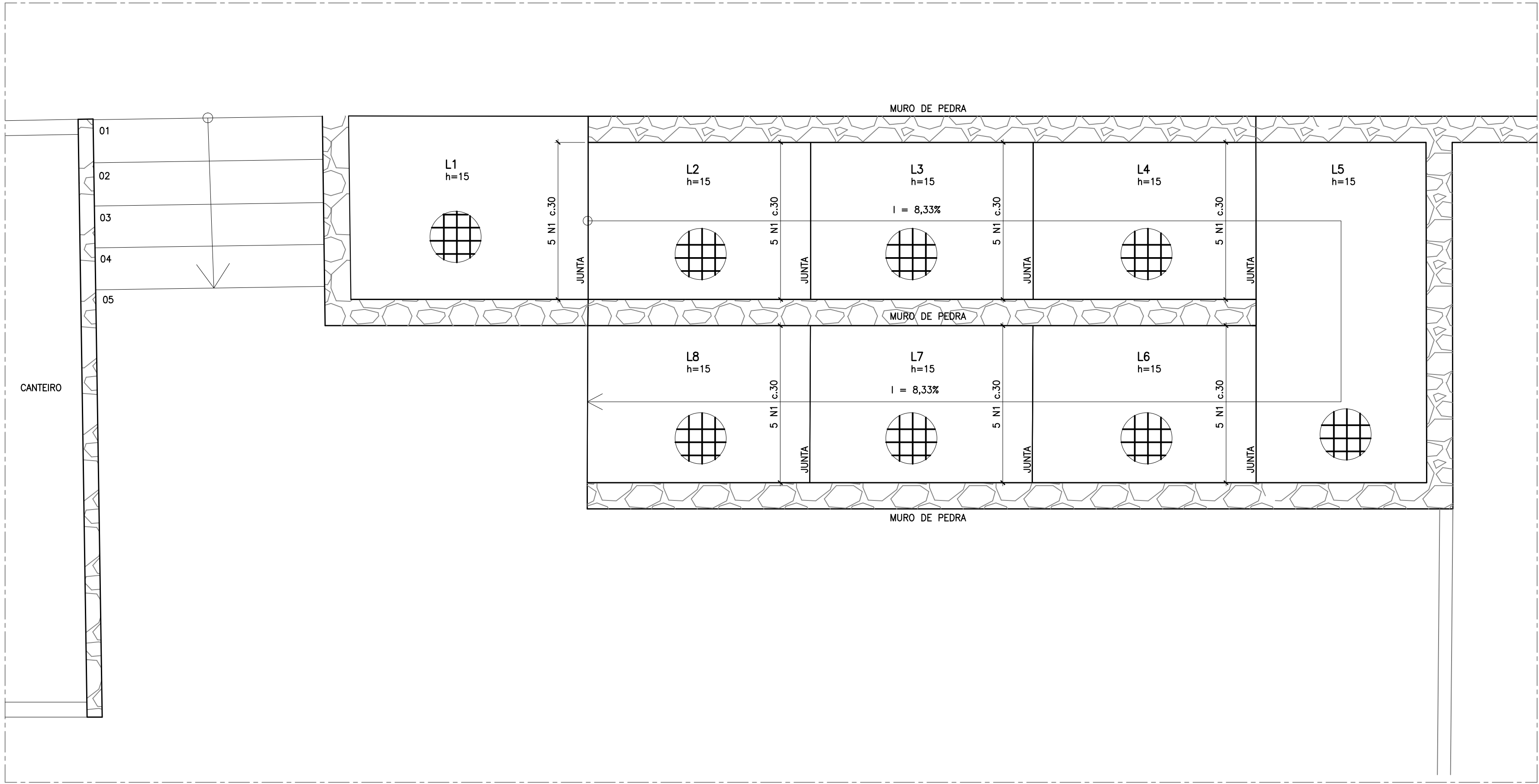

— LISTA DE FERROS —

N	Ø	Q	COMPRIMENTOS	
			UN.(cm)	TOTAL(m)
1	20	35	50	17,50
2	8	72	63	45,10
3	8	70	57	39,90

— RESUMO CA-50A —

Ø	COMPRIM. TOTAL(m)	PESO TOTAL (kg)
20	17,50	44
8	85,30	34
PESO TOTAL (kg)		78

LEGENDA:

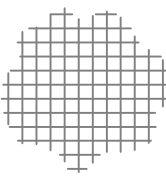

TELA Q-246
18,13m² — 71kg

DETALHE PARA CARANGUEJOS

S/ ESC.

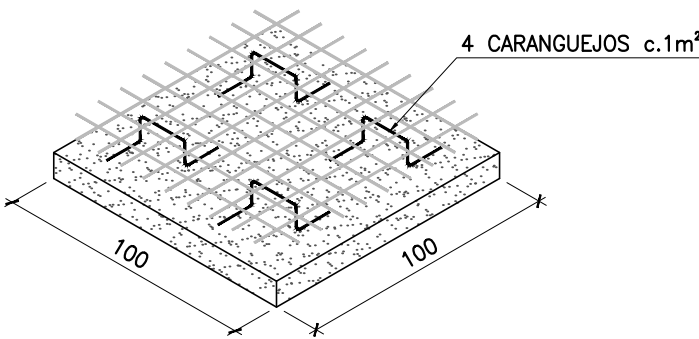

CARANGUEJOS TÍPICOS PARA TELA Q246

S/ESC.

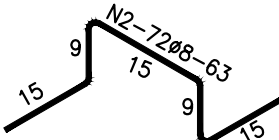

DET. TÍPICO DAS JUNTAS DE DILATAÇÃO

ESC.1:2,5

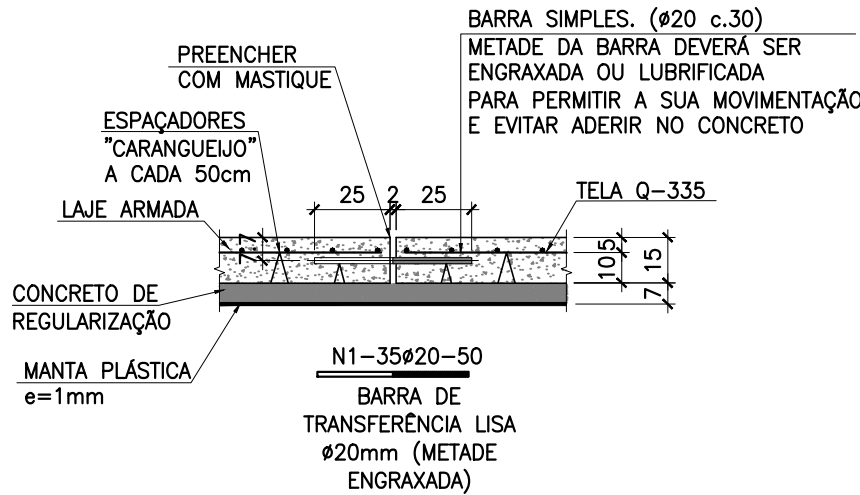

TELA SOLDADA Q246

S/ ESC.

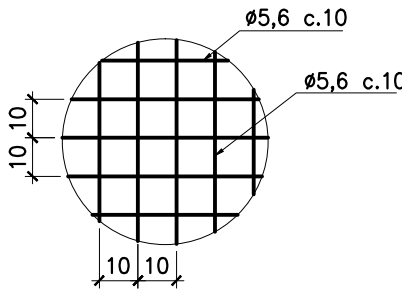

CARANGUEJOS PARA N1

S/ESC.

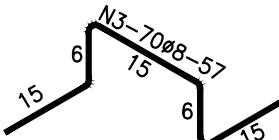

NOTAS:

- 1 — DIMENSÕES EM CENTÍMETRO, ELEVÇÕES EM METRO, EXCETO ONDE INDICADO;
- 2 — CONCRETO ESTRUTURAL: Fck230MPa;
- 3 — AÇO: CA-50;
- 4 — COBRIMENTO DAS ARMADURAS: 3,0 cm.
- 5 — POR SE TRATAR DE OBRA DE RESTAURAÇÃO, VERIFICAR NO LOCAL DA OBRA AS CONDIÇÕES GERAIS, AS CONEXÕES COM ESTRUTURAS EXISTENTES E, TAMBÉM, CHECAR AS DIMENSÕES ANTES DO INÍCIO DA FABRICAÇÃO;

02	REVISÃO DAS NOTAS	30/06/2020	
01	REVISÃO	18/02/2020	
00	EMIÇÃO INICIAL	27/08/2019	
REVISÃO	DESCRIÇÃO	DATA	VISTO
HISTÓRICO DE REVISÕES			
<div>Archi 5 arquitetos associados</div> <div>CERNE ENGENHARIA E PROJETOS</div> <div>EMOP EMPRESA DE OBRAS PÚBLICAS DO ESTADO DO RIO DE JANEIRO</div>			
OBRA: FAZENDA COLUBANDÊ			
ENDEREÇO DA OBRA: RUA EXPEDICIONÁRIO ARI RAUEN, S/N — COLUBANDÊ, SÃO GONÇALO — RJ, 24744-150. RODOVIA BR 101.			
ESPECIALIDADE / ÁREA TÉCNICA: PROJETO DE RESTAURAÇÃO/ESTRUTURA		FASE DO PROJETO: PROJETO EXECUTIVO	
NOME E CONTEÚDO DA PRANCHA: ARMADURA DA RAMPA			DESENHO: GE
RESPONSÁVEIS TÉCNICOS: Roberto de Almeida Nogueira (CAU: A9775-6) e Geraldo Filizola (CAU: 21-047-0)			PRANCHA Nº: 06/08
ARQUIVO: 06-FZC-PE-EST-06-R02		ESCALA: INDICADA	DATA: SETEMBRO/2018

ESC. DE PLOT = 1:2,5
COR
1
2
3
4
5
6
7
8
9
255